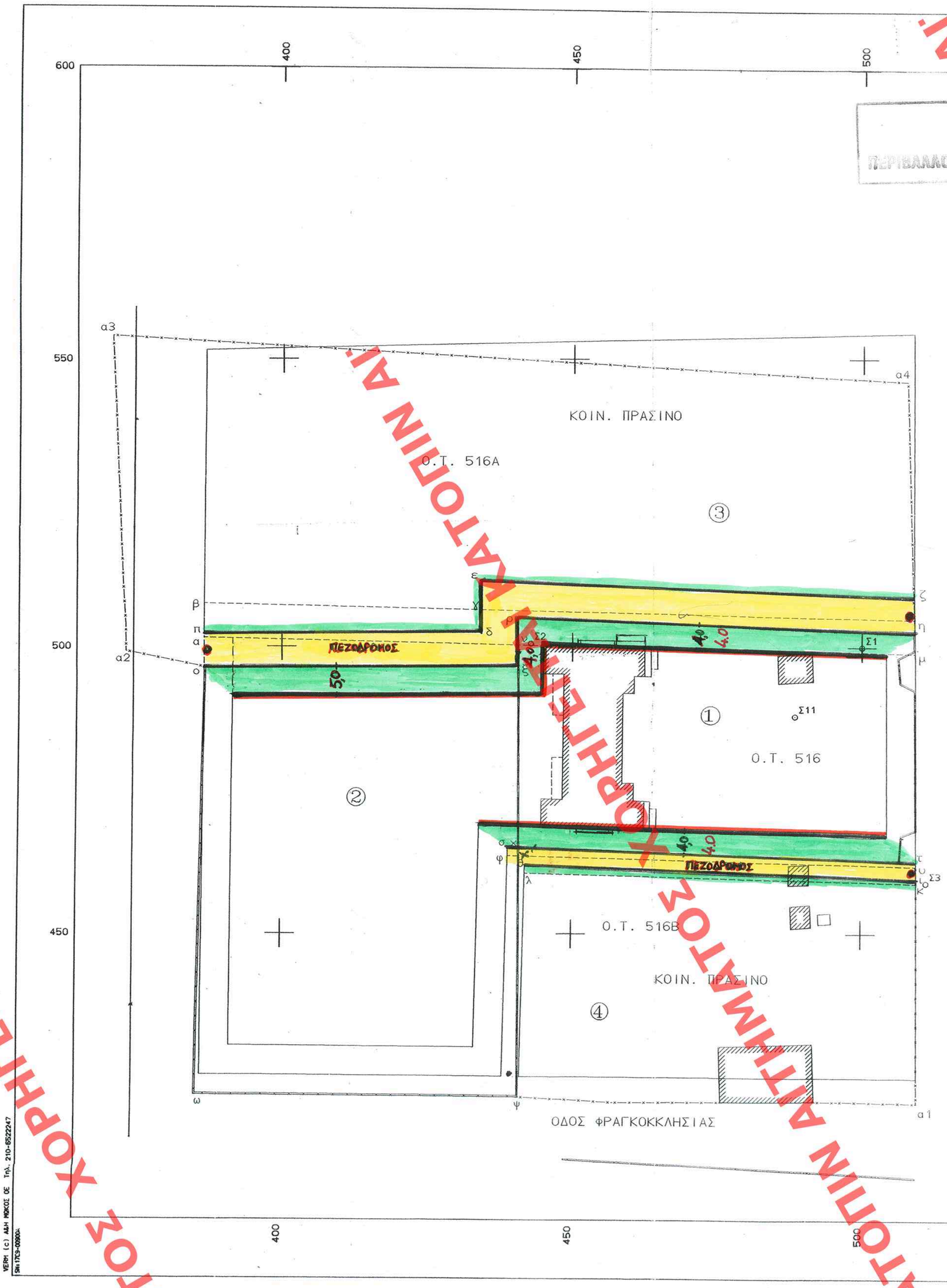

ΥΠΟΥΡΓΕΙΟ ΠΕΡΙΒΑΛΛΟΝΤΟΣ ... & ΔΗΜ. ΕΡΓΩΝ

ΒΑΣΙΛΙΚΗ ΚΡΕΚΟΥΖΟΥ
ΑΓΡ. ΤΟΠΟΓΡ. ΜΗΧΑΝΙΚΟΣ

99/05
16/9/05
Ο ΔΗΜΑΡΧΟΣ
α/α
Ο ΑΝΤΙΔΗΜΑΡΧΟΣ
Κ. ΚΕΡΑΦΟΠΟΥΛΟΣ

ΠΙΝΑΚΑΣ ΙΔΙΟΚΤΗΤΩΝ

1. Ιδιοκτησία (1) (η,ι,χ,ρ,η) Γεώργιος και Ζαμπέτα Λυράκη και Νίκη Τσιρωνη-Λυράκη
2. Ιδιοκτησία (2) (ο,ξ,χ,ψ,ω,ο) Εκπαιδευτήρια Ζηρίδη Λ. Κηφισίας 45 Μαρούσι
3. Ιδιοκτησία (3) (ο,α,α3,α4,η,ρ,ξ,ο) και (4) (τ,α,ψ,χ,τ)
   Ελληνικό Ερυθρός Σταυρός Λυκαβηττού 1 106 72 Αθήνα
   Ελληνικό Αντικαρκινικό Ινστιτούτο Λ. Αλεξανδρας 171
   Χατζηχριστακειο Ορφανοτροφείο Πειραιως Κλεισόβης 18 Πειραιας
   Δημοτικό Γηροκομείο Αρχοστολίου
   Ορφανοτροφείο Αρχοστολίου " Ο ΣΩΤΗΡ "

ΥΠΟΜΝΗΜΑ

Δ/γματα Ρυμοτομίας: α). ΦΕΚ 21Δ/11-2-70 και
β). από 29-1-2001 (ΦΕΚ 130Δ/2001)

ΟΡΟΙ ΔΟΜΗΣΗΣ: πως ισχυουν στην ΕΚΡΥΤΕΡΗ ΠΕΡΙΟΧΗ

Ε=600 Ι=16

Παρεκλ. 11.23/1970 Σ=250 Π=12

Σ.Δ.=1 καλυψη 70% ~~Η=16 μ~~ ΥΨΟΣ, ΕΚΛΥΨΗ: ΩΣ ΤΟΚ

Χρηση Γης: Αμιγης κατοικια

---------- εγκεκριμενη ρυμ. γραμμη

▬▬▬ προτεινομενη ρυμ. γραμμη

110

...ΑΑΠ

13 Νοεμβρίου 2006

ΠΑΡΑΤΗΡΗΣΗ

Με την προτεινομενη τροποποιηση οι κοινοχρηστοι χωροι μειωνονται κατά την επιφανεια η,μ,ν,ρ,η και αυξανονται κατά τις επιφανειες ο,ξ,ν,α,ο και ~~τ,υ,χ,χ,τ~~ με αποτελεσμα η συνολικη επιφανεια των κοινοχρηστων χωρων να μη μειωνεται οπως προκυπτει απο τον παρακατω υπολογισμό

Ε(η,μ,ν,ρ,η) = 291.69 μ2
Ε(ο,ξ,ν,α,ο) = 238.69 μ2
Ε(~~τ,υ,χ,χ,τ~~) = 66.29 μ2

ητοι 238.69+66.29=304.98 μ2 > 291.69 μ2

Αρ.Φ. 171/06
6χ.1

ΥΠΟΥΡΓΕΙΟ ΠΕΡΙΒΑΛΛΟΝΤΟΣ ΧΩΡΟΤΑΞΙΑΣ & ΔΗΜ. ΕΡΓΩΝ
Γ. 43033/06
"Τροποποίηση του εγκεκριμένου ρυμοτομικού σχεδίου του δ. Αμαρουσίου (ν. Αττικής)"

20 Οκτωβρίου 2006
Δ/ντής
Π. Γιανακόπουλος

ΑΠΟΣΠΑΣΜΑ ΕΓΚΕΚΡΙΜΕΝΟΥ ΡΥΜΟΤΟΜΙΚΟΥ

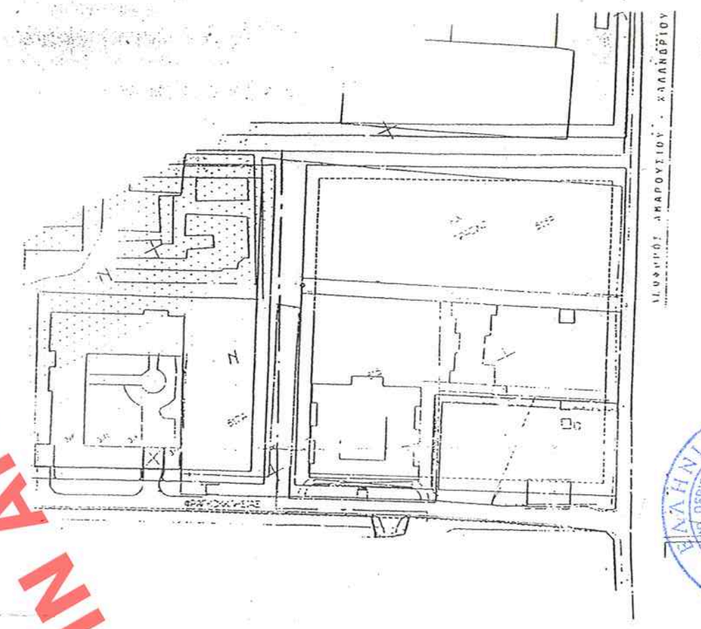

ΑΚΡΙΒΕΣ ΑΝΤΙΓΡΑΦΟ
Προς χρήση Δημ. Υπηρεσίας
ΑΘΗΝΑ 21.12.2006
Ο ΤΜΗΜΑΤΑΡΧΗΣ
ΣΤ. ΠΑΥΛΟΠΟΥΛΟΣ
Τοπογράφος Μηχανικός με Α' β. στο ΥΠΕΧΩΔΕ

ΤΕΧΝΙΚΟ ΓΡΑΦΕΙΟ
ΝΙΚΟΛΑΟΥ ΜΠΕΧΡΑΚΗ

ΕΡΓΟΔΟΤΗΣ

Το παρόν σχεδίασμα μελετήθηκε στο Κ.Σ.Χ.Ο.Π. την ..... 20/11/06 και εγκρίθηκε σύμφωνα με την υπ' αριθμ. 142 ..... γνωμοδότησή του.

ΠΡΟΕΔΡΟΣ Ε. ΜΑΚΡΗ
ΓΡΑΜΜΑΤΕΑΣ Α. ΚΑΤΡΑΝΤΖΟΠΟΥΛΟΥ

ΕΡΓΟ
ΠΡΟΤΑΣΗ ΤΡΟΠΟΠΟΙΗΣΗΣ ΡΥΜΟΤΟΜΙΚΟΥ ΣΧΕΔΙΟΥ

ΘΕΣΗ
"ΣΩΡΟΣ" ΔΗΜΟΥ ΑΜΑΡΟΥΣΙΟΥ ΑΤΤΙΚΗΣ
Ο.Τ. 516, 516Α, 516Β

ΘΕΜΑ ΣΧΕΔΙΟΥ
ΤΟΠΟΓΡΑΦΙΚΟ ΔΙΑΓΡΑΜΜΑ
(Για τη σύνταξη του διαγράμματος, ελήφθησαν υπόψη στοιχεία από το από 10/7/1994 Δ.Ε. της Δ/νσης Πολεοδομίας του Δήμου Αμαρουσίου)

ΑΡΙΘΜΟΣ ΣΧΕΔΙΟΥ

ΚΛΙΜΑΚΑ 1:500

ΧΡΟΝΟΣ ΜΕΛΕΤΗΣ : ΙΟΥΛΙΟΣ 2004

ΥΠΟΓΡΑΦΗ

Το παρόν διάγραμμα συνοδεύει την από 19.7.2006 εισήγηση της Δ/νσης Πολεοδ.Σχ/μου υπόψη Περιφ/κού Χωρ/ξίας & Δ. Εργων
Η Προϊστάμενος Π.Χ.Χ.Δ.Ε.
Ρ. ΘΑΛΕΤΑ

ΣΦΡΑΓΙΔΑ

ΝΙΚΟΛΑΟΣ Κ. ΜΠΕΧΡΑΚΗΣ
ΔΙΠΛΟΜΑΤ. ΠΟΛΙΤΙΚΟΣ ΜΗΧΑΝΙΚΟΣ
ΠΟΛ. ΣΧΟΛΗ ΠΑΝ. ΠΑΤΡΩΝ
ΜΕΛΟΣ ΤΕΕ ΑΡ. ΜΗΤΡ. 27612
ΑΡ. ΜΗΤΡΩΟΥ Π.Γ.Α. 17508
" " Δ.Α.Α. 9193
" " Υ.Π.Π. Μ 1231
ΧΕΙΜΑΡΑΣ 54 - ΠΑΠΑΓΟΥ - ΑΘΗΝΑΙ - ☎ 6510797

APXEIO: LYRAKIS.FPL

ΧΟΡΗΓΕΙΤΑΙ ΚΑΤΟΠΙΝ ΑΙΤΗΜΑΤΟΣ